

Allgemein

Seminarort: Bildungshaus Zeppelin & Steinberg
Zeppelinstraße 7
38640 Goslar

Seminargebühr pro Person:
2 Übernachtungen inkl. VP u. Seminargebühr
Einzelzimmer 228,00 €
Doppelzimmer 208,00 €
Nichtmitglieder zahlen zzgl. 20,00 €

Bankverbindung:

Kreisverband der LandFrauenvereine Gifhorn e.V.
Volksbank Südheide-Isenhagener Land-Altmark
IBAN: DE59 2579 1635 0061 0410 00
Die Seminargebühr ist mit der Anmeldung fällig.

Bildungsurlaub oder **Sonderurlaub** bitte bei der Anmeldung angeben.

Zur Info: Bei Bildungsurlaub muss Ihrem Arbeitgeber ein Antrag in der Regel 6 Wochen vor Seminarbeginn zur Genehmigung vorliegen.

Anmeldung und Rückfragen:

Kreisverband der LandFrauenvereine Gifhorn e.V.
Dagmar Voß
Springgrund 27
29386 Oerrel
Tel 05832-477
Mail: dagmar.voss27@web.de

Wenn...

...Sie sich gerne in entspannter Atmosphäre weiterbilden

...Sie sich gerne mit Themen aus Gesellschaft, Politik und Wirtschaft beschäftigen

Oder

...einfach mal rauskommen wollen in den Harz und gerne mit anderen Menschen Zeit verbringen

... dann sind Sie in diesem Seminar genau richtig!

Wir freuen uns auf Sie!



Kreisverband der LandFrauenvereine Gifhorn e.V.
www.kreislandfrauen-gifhorn.de

In Kooperation mit dem:



Goslar-Seminar



Foto: Jonas Denil www.unsplash.com

Der deutsche Wald

Sehnsuchtsraum zwischen
Mythos und Waldsterben

14.02. – 16.02.2024

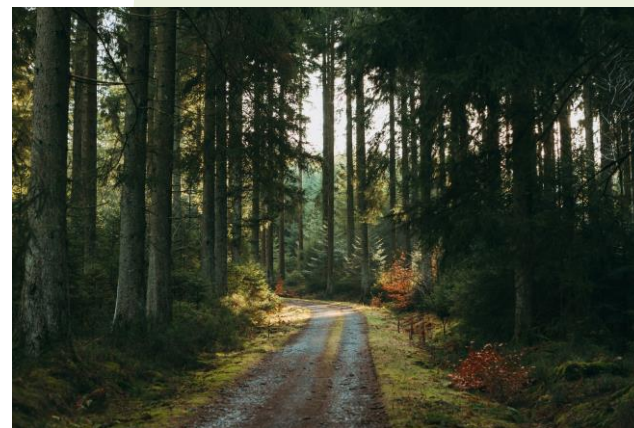
Seminar und Ablauf

Was ist er nicht alles, was soll er nicht alles sein, unser „Deutscher Wald“. Sehnsüchtig beschrieben in Gedichten, Märchen und Sagen, Sinnbild „germanisch-deutscher Art“ und Gegenstück zur städtisch-urbanen Betriebsamkeit. Bereits im 19. Jahrhundert war er Zentrum für den einsetzenden Tourismus, die Jugendbewegung, sozialdemokratische Naturfreunde, Wandervögel und Wandervereine. Über die Zeit des Nationalsozialismus hinaus, der ihn für seine Propaganda nutzte, gibt es eine Kontinuität eines schicht- und generationenübergreifenden romantischen Waldbewusstseins der Deutschen von der Romantik bis ins 21. Jahrhundert mit heutigen Themen wie Waldfriedhöfen oder Waldbaden. Das Seminar beschäftigt sich mit ausgewählten Bereichen rund um den deutschen Wald, widmet sich der Geschichte des Waldes und der Literatur ebenso wie aktuellen Themen des Waldsterbens und der Nachhaltigkeit.

Änderungen sind im Programmablauf vorbehalten.

Dozentinnen und Dozenten:

- (1) Katharina Bolle-Katthöver, Landeszentrum Wald Sachsen-Anhalt
- (2) Dr. Barbara Scheuermann, Germanistin/Historikerin, Göttingen
- (3) Dr. Bettina König, Waldpädagogikzentrum Harz & HarzWaldHaus - Bad Harzburg
- (4) Sebastian Berbalk, National Park Harz
- (5) Wolfram Pehlke, Waldpädagoge, Braunschweig

Mittwoch, 14.02.2024

- 14:00 Uhr **Begrüßung bei Kaffee/Kuchen**
- 15:00 Uhr **16.000 Jahre Wald-, Forst- und Jagdgeschichte (1):** (Kultur-) geschichtliches rund um den Wald
- 16:30 Uhr **„Waldeinsamkeit“ (2).** Der Wald als Raum und Symbol in der dt. Literatur des 19. Jahrhunderts
- 18:00 Uhr Abendessen
- 19-20:30 Uhr **Filmabend „Mythos Wald“**

Donnerstag, 15.02.2024

- 09:30 Uhr **Besuch im HarzWaldHaus, Bad Harzburg (3) :** Ausstellung und Vortrag“ Aktuelles zum HarzWald aus Sicht der Niedersächsischen Landesforsten“
- 12:30 Uhr Mittagessen und Pause
- 14:30 Uhr Gemeinsames Kaffee trinken
- 15:00 Uhr **Die Wälder im Harz – Sterben auf Raten oder Wandel zu einem neuen Naturwald (4):** Eine kleine „Zeitreise“ in die Vergangenheit und die Entwicklung der Wälder im Nationalpark Harz
- 18:00 Uhr Abendessen und gemütliches Zusammensitzen

Freitag, 16.02.2024

- 9:00 Uhr **Klimaretter Wald – über die Beziehung zwischen Wald und Klima (5),** Was ist und wie geht „Wald“ – mit Spaziergang im Stadforst
- 12:30 Uhr Mittagessen und Verabschiedung

Ihre Anmeldung

ANMELDEFRIST BIS 12.01.2024

Bitte per Post oder E-Mail an die Kontaktdaten unter Anmeldung/Rückfragen senden.

Hiermit melde ich mich verbindlich zum Goslar-Seminar vom 14.02. bis 16.02.2024 an.

Ich wünsche Einzelzimmer
 Doppelzimmer
 Tandemzimmer

Name, Vorname:

Straße, Nr.:

PLZ, Wohnort:

Tel.-Nr. privat:

E-Mail:

Ich bin Mitglied Nichtmitglied

Bildungsurlaub (ja)
Sonderurlaub für Beamte (ja)

Datum / Unterschrift